エリア通信

No.2
2020年10月1日発行

国際ゾンタ26地区エリア２
エリアディレクター　飯島　百合
E-mail:d26area2director@zonta-d26.jp

～ AD便り～

「暑さ寒さも彼岸まで」と言いますが、朝夕は涼しくなり秋風が心地よい 季節となりました。庭の秋明菊が満開です。紅白で咲き、それを眺めているとコロナ禍にあっても明るい兆しが見えてきたように思えます。

さて、９月初旬に岡澤ガバナーよりエリアミーティングにおける指針が示されました。概ねは次のとおりです。

「エリアミーティングは勉強会＝トレーニングセミナー」であり、クラブマニュアルにある「ホストクラブ会長がエリアミーティングに出席した会員を歓迎する」を念頭においてシンプルに実施する。したがって実行委員長はおかない。仮におくとしても実行委員長＝会長とする。会長（実行委員長）⇔実行員会⇔クラブ会員が一体となってホストクラブの任務を遂行する。地区共郷土色豊かなエリアミーティングとしたい。トレーニングセミナーなので審議事項はなく、従って作成するのは「議事録」ではなく「報告書」または「記録」となる。報告書は、2020年の例のように4エリア分を一冊にまとめて、全員に配布する。

そしてこれを受けて、次期エリアミーティングのホストクラブとなる山梨ゾンタクラブの浅川会長とリモートにて最初の打ち合わせていたしました。お互いに自宅からの発信でノーメイクでしたが、とても近くに感じられあっという間に1時間半の時が過ぎていました。１１月には山梨ZCへの訪問を予定しておりますので会員の皆様どうぞよろしくお願いいたします。
今後は各クラブ訪問を計画してきたいと思います。各クラブ会員の皆様にお会いできることを楽しみにしております。

エリア2エリアディレクター　飯島百合

2020－2022　国際ゾンタ26地区の目標

1　国際ゾンタの4つのプロジェクトの理解とサポートします

2　国際ゾンタ4つの奨学金全てへの応募を目指します

3　全県へ新クラブを結成し、ゾンタ日本拡大を目指します

4　26地区とエリアにおいて有望な人材を発掘します

各種奨学金

締切日・問い合わせ先をご確認ください。

	奨学金	締切日	問い合わせ先・申込先
1	JMK 奨学金 経営学分野を学ぶ女性実業家支援	締め切りました	JMK 委員長　松本美智子（京都 I） matumichi0417@yahoo.co.jp
2	アメリア・イアハート奨学金 宇宙科学分野を学ぶ女性支援	2020 年 11 月 15 日	国際ゾンタへ＊要報告 アメリア・イアハート奨学金委員長 一澤恵美(京都 II) emi@ichizawa.co.jp
3	YWPA 奨学金 公益的活動を通じ女性地位向上に貢献する女性支援	2021 年 2 月末日必着	YWPA 奨学金委員長　納富輝子(福岡) teruko@okashinoichiryu.com
4	WIT 奨学金 IT 開発分野を学ぶ女性支援	情報未着	WIT 奨学金委員長　内藤恵子(大阪 II) keiko2186@maia.eonet.ne.jp

コロナ禍における例会や各種イベントの開催における工夫

＜東京I＞
8月の新会員茶話会は出席者全員窓に向かって会食。6月7月9月例会は席を空けて着席。欠席者スマホでの参加もあり。55回チャリティバザー開催中止、オンラインでバザー開催検討し、ホームページ上で実施準備中。

＜横浜＞
ホテル側が指定したソーシャルディスタンスを保ちながら、食事以外は全員マスクをつけての例会を行っています。

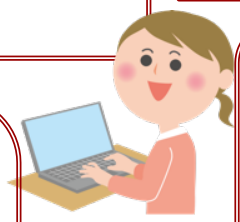

＜岐阜＞
岐阜ゾンタクラブの特徴ある行事に、公開例会がある。リモートが進む中ではあるが、コロナ感染対策に万全を期し、時期を考慮し、卓話を取り入れる（案）を検討していきたい。

＜東京II＞
6月の総会後、7月の理事会・例会を新型コロナウイルス感染防止で中止を余儀なくされ、当初8月、9月も理事会・例会とも中止でしたが、8月の理事会をZOOM初挑戦、9月は理事会（全員）・例会（19名）ZOOM出席で、通常時とはまた違う一体感が生まれ、一つの新しい形が出来ました。

＜名古屋SORA＞
・（三密を避ける）広めの会場を使用
・（健康管理）検温、手指消毒、マスク着用
・（情報共有/意見交換）グループLINEを使用

＜松本＞
ステイホームの紙上会議から、総会に向けては不特定多数のお客様が宿泊するホテルから地域使用の市の施設に会場を変更、また、食事と例例会会場を分け、医療従事者の会員の参加の工夫となりました。そしてZoomでの参加を出席と認め、コロナ禍における例会というコミュニケーションの場に一人でも多くの会員の出席にコミットしました。

＜横須賀＞
例会場をお借りしている横須賀市福祉会館では手指の消毒、使用後には触ったところをアルコールで拭いてから退出。定員は通常の半分以下。ドアは開放したまま。イベントも小規模で、手作り品の販売等密にならないことを心がけています。

＜群馬＞
イベント（GTT）については極力参加人数を絞り、内容を書面に残し各方面に配布（予定）。また、10月末のGTTについてはZOOMを取り入れ参加者を全国から募集する（予定）。

＜かながわ＞
例会場のホテルは、検温、消毒、万全の3密回避のテーブルセッティングがなされ、例会出席者は全員マスク着用（食事時を除く）。卓話会も同様な配慮で開催予定

＜三重＞
例会は、毎月Zoomで開催し、様々な職種のクラブ員の現状について情報交換し、クラブ員の資質向上のために毎月研修会も実施し始めました。テーマ「新型コロナウイルス感染症、ボランティアの心、免疫と感染予防」など。

＜山梨＞
・Webにて役員会、例会を行っています。

＜東京III＞
東京はまだコロナ収束には至っていないため、会場での講演が中止されたため、リモートによる卓話を数回に分けて開催することにした。徐々に会場での例会も視野に入れつつ無理のない様、配慮する。

エリア２会員数

●新入会員 1名（本入会）三重クラブ
●退会者　 0名

2020年10月1日現在　12クラブ204名(+1名)

クラブ活動報告

クラブ名	活動内容
東京Ⅰ No.492 / 14名 向井優子会長	・8月22日(土)新入会員歓迎茶話会(於明治記念館)(5月入会多田多延子会員報告済) 5月31日国際会費15名払い込み済 ・9月19日(土)例会 (於京王プラザホテル)2020年奨学助成者決定 石井紗緒様 東京大学大学院生 医学系研究科健康科学 看護学専攻博士課程
横浜 No.594 / 19名 阪井サヤカ会長	・8/19 ホテルニューグランド たん熊にて納涼会開催。10名参加。若手のメンバーの2世のベイビーも参加。将来のゾンシャンとして大いに期待。一同多いに和みました。 ・9/9 ホテルニューグランドにて例会開催。9名参加。資料に基づき国際ゾンタについてや、今年のクリスマスパーティについて論議。新しい形式のクリスマスパーティを行うことになった。
東京Ⅱ No.1071 / 23名 渡辺碩子会長	・8月13日ZOOM理事会(初) ・9月3日 ZOOM理事会(7名全員出席) ・9月10日ZOOM 例会 (19名出席)
岐阜 No.1078 / 15名 西尾英子会長	・8月21日例会 例年12月開催のチャリティコンサートは、コロナ感染拡大防止の観点から3月に延期とする。高山市での集中豪雨災害見舞いに、支援物資(新品タオル)を送る。 ・9月18日例会 補正予算案・基金(仮称)設立案を審議する。コロナ禍で遅れていた岐阜ゾンタクラブとしての方針・年間行事予定に着手する。
松本 No.1522 / 43名 山田知里会長	・8/6 理事会 ・8/11・9/11 フラワーデモ松本 参加(性暴力に抗議する社運動) ・8/20 例会 会員卓話「食事のかたち ランチョンマット」水野尚子会員 ・8/24 北九州豪雨災害寄付 毎日新聞西部社会事業団へ 認定NPO法人れんげ国際ボランティア会へ ・8/27 信州岩波講座／松本2020 第2回実行委員会 ・8/29・30 松本ゾンタクラブ夏の風物詩 とっからみそ作り ・9/3 理事会 ・9/17 例会
名古屋SORA No.1531 / 14名 榎本和会長	・【チャリティービンゴパーティー中止のお知らせ】当初3/15(土)に予定していたチャリティービンゴパーティーを11/15(土)に延期して開催することにしていましたがやむを得ず中止いたします。 感染対策を万全にし、みなさまに心から楽しんでいただけるような目途がたったら改めてご案内いたします。
かながわ No.1598 / 14名 今村令子会長	・8月は例年通り夏季休会 ・9/8 理事会、例会開催 クラブ内勉強会で今後クラブとして目指す奉仕活動について検討した。盲導犬育成・子供食堂の支援をしている会員に問題点等を伺った
横須賀 No.1665 / 6名 臼田君代会長	・8月18日(火)月例会(ガバナーズレター、エリア通信、Team Starfish音読、26地区役員報告、コロナ禍でのイベント中止による資金調達方法の検討) ・8月22日(土)「私が作る」頒布会参加(久木会館前)小学校区の狭い範囲での地域交流会で野菜や手作りマスク、クッキーの販売でコロナ禍以降、久々の人とのふれあいでした。 ・9月15日(火)月例会(26地区補正予算案、基金の承認、頒布会会計報告、地区費エリア費、UN Women情報)
東京Ⅲ No.1677 / 8名 片桐典子会長	・8月理事例会 8/3 Zoomによるオンライン例会 10月予定のオンライン卓話について ・9月理事例会 9/4 Zoomによる理事例会 補正予算及び国際理事役員基金設立の承認について、支援先である女性ネットSaya-Sayaからの当事者への食糧他物資の支援のお願いについて、10月卓話でのスピーカについて協議した。・女性ネットSaya-Sayaへの毎年の支援を今年度は食品や母子へのクリスマスプレゼントをネット購入し、そのほか会員個人による寄付も加え、9/16より指定先へ直送する。
群馬 No.1890 /5名 片岡仁美会長	・8/6 例会～LINEミーティングにて ・8/22 理事会 ・8/22 GTT vol.2 群馬ゾンタクラブ卓話会 講師:児童養護施設 鐘の鳴る丘少年の家 施設長 木村智彦氏 ・9/13 例会～残暑払い ・9/29 理事会
山梨 No.1939 / 16名 浅川利恵子会長	・8月3日山梨立正光生園訪問 ・9月1日山梨県里親会きずな会訪問、webにて役員会、例会をおこなった。
三重 No.1971 / 27名 丸山淳子会長	・8月21日(金)例会＆第11回研修会 Zoom開催 ・9月18日(金)例会＆第12回研修会 Zoom開催

Events / Schedule

クラブ名	イベント
東京Ⅰ	・11月15～23日　オンラインチャリティバザー2020開催　東京IZCホームページ上で ・12月19日(土)　クリスマス例会(於京王プラザホテル)ラテン音楽演奏　ピアノ小松真知子
横浜	・10/10　木下国際理事就任祝いに、阪井サヤカ会員、松崎恭子会員の2名が参加予定。 ・12/9　クリスマスパーティ　ホテルニューグランドフェニックスの間にて開催予定。
東京Ⅱ	・未定
岐阜	・未定
松本	・10月　GZ活動支援金及び防災士受講費支援金贈呈　於：松本大学 ・10/15　例会時に寄付金贈呈式(6団体への支援) ・11月　Zonta Says Noイベント26地区アドボカシー委員会Zoom会議計画中 ・12/17　移動例会、忘年会(浅間温泉ホテル玉の湯)
名古屋SORA	・【チャリティービンゴパーティー中止のお知らせ】当初3/15(土)に予定していたチャリティービンゴパーティーを11/15(土)に延期 のち中を決定。
かながわ	・11/24 「子供食堂の現状」をテーマに卓話と食事会(ランチ)開催予定 ・コロナ禍により、恒例のクリスマスチャリティーコンサートは中止と決定
横須賀	・11/2日(火)収穫祭(久木会館)10時30分より
東京Ⅲ	・講演中止、一方リモートによる卓話を数回開催予定
群馬	・10/31 GTT　vol.3　群馬ゾンタクラブ【ZOOM】卓話会
山梨	・未定
三重	・オンライン物品販売実施11月～2月

とっからみそ作り・松本ゾンタ

コロナに負けない元気で過ごそうセット！
Zontaclub Mie facebook メッセージ宛

横須賀ゾンタより

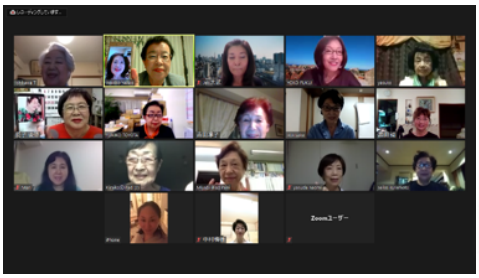
東京IIゾンタより

山梨ゾンタより

東京Iより
11月15～23日　オンラインで
チャリティバザーを開催します。
東京ＩＺＣホームページ上のバザーにご参加お願いいたします。

群馬ゾンタより

三重ゾンタより

例会カレンダー

日程						
	東京Ⅰ	10/17, 11/21, 12/19	松本	10/15, 11/19, 12/17	東京III	10/23, 11/6, 12/4
	横浜	10/14, 11/11, 12(未)	名古屋SORA	10/21, 11/18, 12/16	群馬	10/5, 11/2, 12/7
	東京II	10/8, 11/12, 12/10	かながわ	10/13, 11/10, 12/8	山梨	10/15, 11/19, 12/17
	岐阜	10/16, 11/20, 12/18	横須賀	10/20, 11/17, 12/15	三重	10/16, 11/20. 12/18